

AU秋合宿 2009

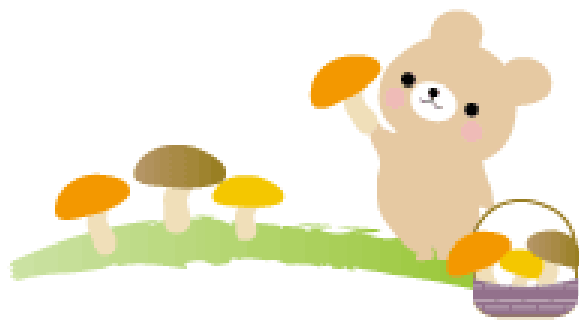

日程：2009年11月7～8日
場所：御殿場時之栖

○スケジュール○

| 1日目 | | | | | | | | | | | | | | | | | |
|-----------------|--|---|-----|--------|-----------------|---------|------------------|---------|-------------|---------------|---------------|--------|--------------|---------|-----------------|---------|----------------|
| 8:00前後 | <p>各車で集合 ※配車は以下の通り 東京発</p> <table border="1"> <thead> <tr> <th>車</th> <th>乗る人</th> </tr> </thead> <tbody> <tr> <td>① いりさん</td> <td>まつつんさん、つるみさん(☆)</td> </tr> <tr> <td>③ はらしさん</td> <td>しもさん、しげるさん、ゆう(☆)</td> </tr> <tr> <td>④ ひろしさん</td> <td>もえさん、なおこ(☆)</td> </tr> <tr> <td>⑤ ひかるさん・ちあきさん</td> <td>ないきさん、なつさん(☆)</td> </tr> <tr> <td>⑥ のじさん</td> <td>のりさん、しまさん(☆)</td> </tr> <tr> <td>⑦ まていさん</td> <td>川村さん、やまちゃんさん(☆)</td> </tr> <tr> <td>⑧ くのりさん</td> <td>こぐちさん、ちはるさん(☆)</td> </tr> </tbody> </table> <p style="text-align: center;">☆マークは連絡係</p> <p>名古屋発 杉山さん(+お友達2名)</p> <p>お昼は各自で用意をお願いします。(フットサル用の飲み物は用意しています) 施設の近くにコンビニがあります。※地図参照</p> | 車 | 乗る人 | ① いりさん | まつつんさん、つるみさん(☆) | ③ はらしさん | しもさん、しげるさん、ゆう(☆) | ④ ひろしさん | もえさん、なおこ(☆) | ⑤ ひかるさん・ちあきさん | ないきさん、なつさん(☆) | ⑥ のじさん | のりさん、しまさん(☆) | ⑦ まていさん | 川村さん、やまちゃんさん(☆) | ⑧ くのりさん | こぐちさん、ちはるさん(☆) |
| 車 | 乗る人 | | | | | | | | | | | | | | | | |
| ① いりさん | まつつんさん、つるみさん(☆) | | | | | | | | | | | | | | | | |
| ③ はらしさん | しもさん、しげるさん、ゆう(☆) | | | | | | | | | | | | | | | | |
| ④ ひろしさん | もえさん、なおこ(☆) | | | | | | | | | | | | | | | | |
| ⑤ ひかるさん・ちあきさん | ないきさん、なつさん(☆) | | | | | | | | | | | | | | | | |
| ⑥ のじさん | のりさん、しまさん(☆) | | | | | | | | | | | | | | | | |
| ⑦ まていさん | 川村さん、やまちゃんさん(☆) | | | | | | | | | | | | | | | | |
| ⑧ くのりさん | こぐちさん、ちはるさん(☆) | | | | | | | | | | | | | | | | |
| 12:00 | <p>到着 お昼・着替えなど ※3部屋早めチェックイン可能です。(場所:スローハウスヴィラ) 男性:2部屋 女性:1部屋</p> | | | | | | | | | | | | | | | | |
| 13:00 | <p>フットサル開始 宿泊施設から若干遠いので早めの行動をお願い致します!!</p> <p>コート 13~16時 1面 16~18時 2面</p> | | | | | | | | | | | | | | | | |
| 18:00 | <p>フットサル終了</p> <p>お風呂 ※林檎の湯</p> | | | | | | | | | | | | | | | | |
| 19:30 ~20:50 | <p>夕食 ※バイキングです(場所:御殿場高原ビール)</p> | | | | | | | | | | | | | | | | |
| 21:00 | <p>花火&宴会(場所:ブルーベリーロッジ会議室) おやすみなさい☆</p> | | | | | | | | | | | | | | | | |

部屋の数

4人部屋 × 6

6人部屋 × 1

注意事項・備考

- ①お昼は各自持参 or 買ってきてください。(施設内にも食べる所はあります。)
- ②宿からフットサルコートまでは徒歩 10 分です。(駐車場はあまり広くありません)
- ③今年は BBQ ではありません。

| 2日目 | | | | | | | | | | | |
|----------|---|---|-----|--------|-------|---------|---------|--------|----------|---------|----------|
| 7:00 | <p>朝食</p> <p>※ バイキングです(場所:ピュッフェパロ)</p> <p>朝食券を持って会場に行き、各自好きな席に座り食べる形式です。</p> <p>※ 8:30頃にチェックアウトしてしまうので、荷物等の整理もお願いいたします。</p> | | | | | | | | | | |
| 9:00 | <p>フットサル開始</p> <p>コート</p> <p>9~12時 1面</p> <p>12~13時 2面</p> | | | | | | | | | | |
| 13:00 | <p>フットサル終了</p> <p>お風呂</p> <p>※気楽坊</p> <p>フェイスタオル付</p> | | | | | | | | | | |
| 15:00 | <p>宿出発</p> <p>東京へ</p> <table border="1"> <thead> <tr> <th>車</th> <th>乗る人</th> </tr> </thead> <tbody> <tr> <td>① いりさん</td> <td rowspan="7">その場で…</td> </tr> <tr> <td>② はらしさん</td> </tr> <tr> <td>③ ひろしさん</td> </tr> <tr> <td>④ のじさん</td> </tr> <tr> <td>⑤ まつつんさん</td> </tr> <tr> <td>⑥ まていさん</td> </tr> <tr> <td>⑦ もとよしさん</td> </tr> </tbody> </table> <p>お昼(近くにロイヤルホストとデニーズがあります)</p> <p>※解散!</p> | 車 | 乗る人 | ① いりさん | その場で… | ② はらしさん | ③ ひろしさん | ④ のじさん | ⑤ まつつんさん | ⑥ まていさん | ⑦ もとよしさん |
| 車 | 乗る人 | | | | | | | | | | |
| ① いりさん | その場で… | | | | | | | | | | |
| ② はらしさん | | | | | | | | | | | |
| ③ ひろしさん | | | | | | | | | | | |
| ④ のじさん | | | | | | | | | | | |
| ⑤ まつつんさん | | | | | | | | | | | |
| ⑥ まていさん | | | | | | | | | | | |
| ⑦ もとよしさん | | | | | | | | | | | |

○参加者○

| | | | |
|---------|--------|--------------|-------|
| ないきさん | ひかるさん | まていさん | つるみさん |
| 川村さん | しまさん | こぐちさん | ちあきさん |
| しもさん | しげるさん | くのりさん(※1日目) | のりさん |
| やまちゃんさん | まつつんさん | 杉山さんとお友達(2名) | ちはるさん |
| いりさん | のじさん | もとよしさん(※2日目) | もえさん |
| はらしさん | いけぼんさん | | なつさん |
| ひろしさん | ゆう | | なおこ |

○持ち物○

| 個人の持ち物 | |
|----------------------------|--|
| ユニフォーム（各自持ってるもの） | |
| ボール（持ってこれる方は） | |
| シューズ（コートはロングパイルです） | |
| 防寒具（風邪にご注意） | |
| タオル | |
| アメニティグッズ | |
| 日焼け止め | |
| 雨具 | |
| 常備薬（バファリン、正露丸、酔い止め、虫さされなど） | |
| 健康保険証 | |
| 携帯電話（心配な方は充電器も） | |
| カメラ（持ってこれる方はぜひ♪） | |

<チームユニ>

「金ユニ」「黒グレユニ」

持っている人は必須で！！

○お部屋の備品○

備品：液晶TV（ケーブルテレビ対応）、小型冷蔵庫、グラス、ポット、ドライヤー

アメニティ：歯ブラシ、ヒゲそり、フェイスタオル、バスタオル、パジャマ、シャンプー、リンス、ソープ

※施設内にコインランドリーがあり、24時間使えます。（場所は地図に載っています。）



○地図○



住所
 〒412-0033 静岡県
 御殿場市神山 719
 0550-87-8066(直通)



○電車案内○

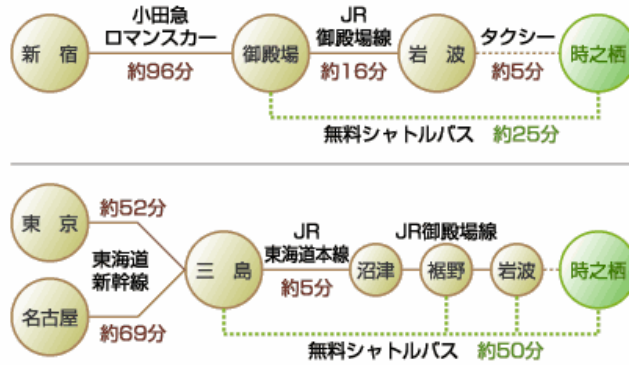

○小田急ロマンスカー○

<時刻表>

| 土 休 日 用 上 り | 駅名 コード | 列車名 | さがみ 86号 | はこね 30号 | あさぎり 6号 | Sはこね 32号 | えのしま 32号 | はこね 34号 | 外はこね 24号 | さがみ 90号 | はこね 36号 | はこね 38号 | あさぎり 8号 | はこね 40号 | さがみ 92号 | えのしま 92号 | はこね 42号 | さがみ 94号 | はこね 44号 | はこね 46号 |
|----------------------------|-----------|--------|------------|------------|------------|-------------|-------------|------------|-------------|------------|------------|------------|------------|------------|------------|-------------|------------|------------|------------|------------|
| | | | 沼津発 | | | 15:30 | | | | | | | | 17:30 | | | | | | |
| | | 坂野発 | | | 15:40 | | | | | | | | 17:40 | | | | | | | |
| | | 御殿場発 | | | 15:55 | | | | | | | | 17:55 | | | | | | | |
| | | 駿河小山発 | | | 16:06 | | | | | | | | 18:06 | | | | | | | |
| | | 松田発 | | | 16:21 | | | | | | | | 18:23 | | | | | | | |
| | | 片瀬江ノ島発 | | | 17:05 | | | | | | | | 19:04 | | | | | | | |
| | | 藤沢発 | | | 17:17 | | | | | | | | 19:13 | | | | | | | |
| | | 大和発 | | | 17:30 | | | | | | | | 19:26 | | | | | | | |
| | | 箱根湯本発 | 15:48 | | 16:18 | | 16:47 | 17:04 | 17:29 | 17:48 | | 18:18 | 18:48 | | 19:17 | 19:46 | | | | |
| | | 小田原発 | 15:53 | 16:05 | 16:35 | | 17:05 | 17:23 | 17:36 | 17:50 | 18:05 | 18:36 | 18:52 | | 19:06 | 19:22 | 19:33 | 20:04 | | |
| | | 新松田発 | | | | | | | | | | | | | | | | | | |
| | | 秦野発 | 16:11 | | | | | | | | | | | | | | | | | |
| | | 本厚木発 | 16:24 | | 16:44 | | | | | | | | | | | | | | | |
| | | 相模大野発 | 16:36 | | | 17:37 | | | | | | | | | | | | | | |
| | | 町田発 | | 16:48 | 16:58 | | | | | | | | | | | | | | | |
| | | 新百合ヶ丘発 | 16:47 | | | 17:48 | | | | | | | | | | | | | | |
| | | 向ヶ丘遊園発 | | | | | | | | | | | | | | | | | | |
| | | 成城学園前発 | | | | | | | | | | | | | | | | | | |
| | | 新宿着 | 17:09 | 17:19 | 17:29 | 17:49 | 18:09 | 18:19 | | 18:49 | 19:10 | 19:19 | 19:29 | 19:49 | 20:10 | 20:19 | 20:43 | 20:49 | 21:19 | |

<料金>

※特急ロマンスカーは、全席指定制です。ご乗車の前に、目的地まで特急券をお買い求めください。

| 特急料金・運賃 (上段: 特急料金 下段: 運賃) | | (単位:円) | | | | | | |
|---------------------------|------|------------|------------|------------|-------------|--------------|--------------|--------------|
| 特別車両料金 (スーパーシート・グリーン席) | 新宿 | 400 360 | 550 480 | 670 750 | 1490 980 | 1490 1230 | 1910 1490 | 1910 1570 |
| | 310 | 町田 | 300 240 | 550 440 | 1370 670 | 1370 920 | 1790 1180 | 1790 1260 |
| | 460 | 310 | 本厚木 | 300 330 | 1120 560 | 1120 810 | 1540 1070 | 1540 1150 |
| | 460 | 460 | 310 | 松田 | 820 230 | 820 480 | 1240 740 | 1240 820 |
| | 1700 | 1700 | 1550 | 1240 | 駿河小山 | 820 230 | 820 480 | 1240 650 |
| | 1700 | 1700 | 1550 | 1240 | 1240 | 御殿場 | 820 320 | |
| | 1700 | 1700 | 1550 | 1240 | 1240 | 1240 | 裾野 | |
| | 1700 | 1700 | 1550 | 1240 | 1240 | 1240 | 1240 | |

◆オペレーター予約 03 - 3481 - 0066

予約取扱時間 10:00~18:00

◆音声予約 044 - 986 - 0931

予約取扱時間 4:00~翌2:00

ご予約は当日・発車60分前までに。

○高速バス（東京駅行き）○

<時刻表>

| | | | | | | | | | | |
|---------|----|-----|-----|-----|-----|----|-----|-----|-----|-----|
| 便名 | 56 | 16 | 322 | 208 | 324 | 58 | 18 | 326 | 20 | 328 |
| 種別 | 特急 | 超特急 | 急行 | 特急 | 急行 | 特急 | 超特急 | 急行 | 超特急 | 急行 |
| 会社 | 東海 | 東海 | 関東 | 東海 | 関東 | 関東 | 東海 | 関東 | 東海 | 関東 |
| 行き先 | 東京 | 東京 | 東京 | 東京 | 東京 | 東京 | 東京 | 東京 | 東京 | 東京 |
| WIDEシート | | | | | | | | | | |

| | | | | | | | | | | | |
|--------|---|------------|----------------------|-------|----------------|-------|----------------|----------------------|-------|----------------------|-------|
| 東名 御殿場 | " | 14:23 | 14:09 | 14:52 | 15:08 | 15:52 | 16:13 | 16:09 | 16:52 | 17:09 | 18:07 |
| 足柄SA休憩 | 休 | ○ | ○ | ↓ | ○ | ↓ | ○ | ○ | ↓ | ○ | ↓ |
| 東名 足柄 | 発 | 14:39 | ↓ | 14:58 | 15:24 | 15:58 | 16:29 | ↓ | 16:58 | ↓ | 18:13 |
| 東名 小山 | " | 東名 ライナー | スー パー ライ ナー | 15:01 | 東名 ライ ナー | 16:01 | 東名 ライ ナー | スー パー ライ ナー | 17:01 | スー パー ライ ナー | 18:16 |
| 東名 山北 | " | | | 15:11 | | 16:11 | | | 17:11 | | 18:26 |
| 東名 松田 | " | | | 15:14 | | 16:14 | | | 17:14 | | 18:29 |
| 東名 大井 | " | | | 15:17 | | 16:17 | | | 17:17 | | 18:32 |
| 東名 秦野 | " | | | 15:23 | | 16:23 | | | 17:23 | | 18:38 |
| 東名 伊勢原 | " | | | 15:05 | | ↓ | | | 15:29 | | 15:50 |
| 東名 厚木 | " | 15:09 | ↓ | 15:33 | 15:54 | 16:33 | 16:59 | ↓ | 17:33 | ↓ | 18:48 |
| 東名 綾瀬 | " | 15:15 | ↓ | 15:39 | 16:00 | 16:39 | 17:05 | ↓ | 17:39 | ↓ | 18:54 |
| 東名 大和 | " | 15:19 | ↓ | 15:43 | 16:04 | 16:43 | 17:09 | ↓ | 17:43 | ↓ | 18:58 |
| 東名 江田 | " | 15:30 | 15:14 | 15:54 | 16:15 | 16:54 | 17:20 | 17:14 | 17:54 | 18:14 | 19:09 |
| 東名 向ヶ丘 | " | 15:33 | ↓ | 15:57 | 16:18 | 16:57 | 17:23 | ↓ | 17:57 | ↓ | 19:12 |
| 霞が関 | 着 | 16:07 | 15:51 | 16:31 | 16:52 | 17:31 | 17:57 | 17:51 | 18:31 | 18:51 | 19:46 |
| 東京駅 | " | 16:18 | 16:02 | 16:42 | 17:03 | 17:42 | 18:08 | 18:02 | 18:42 | 19:02 | 19:57 |

<料金表>

自由席ですので、ご乗車の際に乗務員
から乗車券をお買い求め下さい。

| | | | | | | | | | | | | | | | | | | | | | | | |
|-----|--|--|--|--|--|--|--|--|--|--|-----------|-----|-----|-----|-----|-----|-------|-------|-------|-------|-------|-------|-------|
| | | | | | | | | | | | 東名 御殿場 | | | | | | | | | | | | |
| | | | | | | | | | | | 東名 足柄 | 130 | | | | | | | | | | | |
| | | | | | | | | | | | 東名 小山 | 110 | 200 | | | | | | | | | | |
| | | | | | | | | | | | 東名 山北 | 280 | 360 | 450 | | | | | | | | | |
| | | | | | | | | | | | 東名 松田 | 110 | 360 | 430 | 500 | | | | | | | | |
| | | | | | | | | | | | 東名 大井 | 110 | 170 | 410 | 470 | 540 | | | | | | | |
| | | | | | | | | | | | 東名 秦野 | 190 | 250 | 320 | 530 | 580 | 640 | | | | | | |
| | | | | | | | | | | | 東名 伊勢原 | 210 | 360 | 410 | 470 | 640 | 690 | 760 | | | | | |
| | | | | | | | | | | | 東名 厚木 | 170 | 350 | 450 | 520 | 570 | 730 | 780 | 860 | | | | |
| | | | | | | | | | | | 東名 綾瀬 | 160 | 300 | 460 | 570 | 610 | 660 | 830 | 880 | 940 | | | |
| | | | | | | | | | | | 東名 大和 | 140 | 270 | 400 | 530 | 630 | 680 | 720 | 900 | 940 | 1,010 | | |
| | | | | | | | | | | | 東名 江田 | 310 | 410 | 510 | 610 | 720 | 830 | 870 | 920 | 1,090 | 1,140 | 1,200 | |
| | | | | | | | | | | | 東名 向ヶ丘 | 120 | 390 | 480 | 560 | 660 | 780 | 880 | 920 | 970 | 1,140 | 1,190 | 1,250 |
| 東京駅 | | | | | | | | | | | 450 | 510 | 700 | 770 | 860 | 950 | 1,070 | 1,170 | 1,210 | 1,260 | 1,430 | 1,480 | 1,540 |

網かけ区間は、100キロを超える学割の適用区間です。

○高速バス（新宿行）○

<路線>

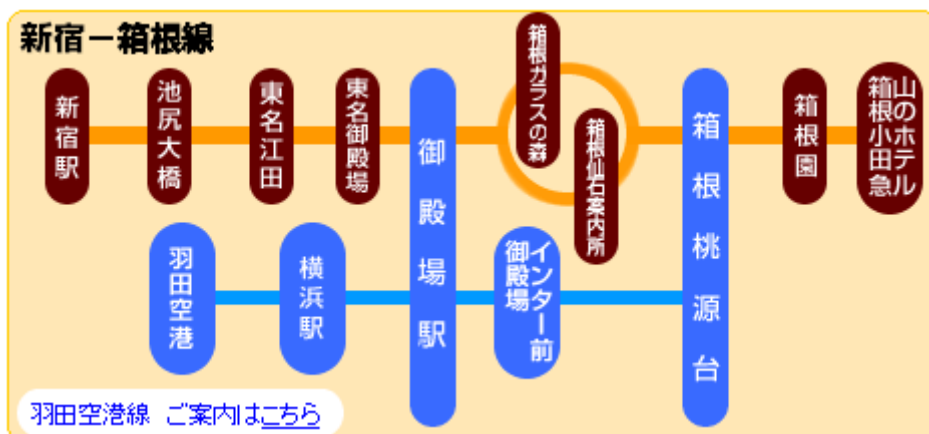

小田急箱根高速バス電話予約センター【10:00~19:00】

03(3427)3160

<時刻表>

| | | | | | | | | | | | | |
|-------|-------|-------|-------|-------|-------|-------|-------|-------|-------|-------|-------|-------|
| 御殿場駅 | 14:35 | 15:05 | 15:35 | 16:05 | 16:35 | 17:05 | 17:35 | 18:05 | 18:35 | 19:05 | 19:25 | 19:45 |
| 東名御殿場 | 14:40 | 15:10 | 15:40 | 16:10 | 16:40 | 17:10 | 17:40 | 18:10 | 18:40 | 19:10 | 19:30 | 19:50 |
| 東名足柄 | 14:46 | 15:16 | 15:46 | 16:16 | 16:46 | 17:16 | 17:46 | 18:16 | 18:46 | 19:16 | 19:36 | 19:56 |
| 東名小山 | 14:49 | 15:19 | 15:49 | 16:19 | 16:49 | 17:19 | 17:49 | 18:19 | 18:49 | 19:19 | 19:39 | 19:59 |
| 東名山北 | 14:59 | 15:29 | 15:59 | 16:29 | 16:59 | 17:29 | 17:59 | 18:29 | 18:59 | 19:29 | 19:49 | 20:09 |
| 東名松田 | 15:02 | 15:32 | 16:02 | 16:32 | 17:02 | 17:32 | 18:02 | 18:32 | 19:02 | 19:32 | 19:52 | 20:12 |
| 東名大井 | 15:05 | 15:35 | 16:05 | 16:35 | 17:05 | 17:35 | 18:05 | 18:35 | 19:05 | 19:35 | 19:55 | 20:15 |
| 東名藤野 | 15:11 | 15:41 | 16:11 | 16:41 | 17:11 | 17:41 | 18:11 | 18:41 | 19:11 | 19:41 | 20:01 | 20:21 |
| 東名伊勢原 | 15:17 | 15:47 | 16:17 | 16:47 | 17:17 | 17:47 | 18:17 | 18:47 | 19:17 | 19:47 | 20:07 | 20:27 |
| 東名厚木 | 15:21 | 15:51 | 16:21 | 16:51 | 17:21 | 17:51 | 18:21 | 18:51 | 19:21 | 19:51 | 20:11 | 20:31 |
| 東名湯湖 | 15:27 | 15:57 | 16:27 | 16:57 | 17:27 | 17:57 | 18:27 | 18:57 | 19:27 | 19:57 | 20:17 | 20:37 |
| 東名大和 | 15:31 | 16:01 | 16:31 | 17:01 | 17:31 | 18:01 | 18:31 | 19:01 | 19:31 | 20:01 | 20:21 | 20:41 |
| 東名江田 | 15:42 | 16:12 | 16:42 | 17:12 | 17:42 | 18:12 | 18:42 | 19:12 | 19:42 | 20:12 | 20:32 | 20:52 |
| 東名向ヶ丘 | 15:45 | 16:15 | 16:45 | 17:15 | 17:45 | 18:15 | 18:45 | 19:15 | 19:45 | 20:15 | 20:35 | 20:55 |
| 池尻大橋 | 16:00 | 16:30 | 17:00 | 17:30 | 18:00 | 18:30 | 19:00 | 19:30 | 20:00 | 20:30 | 20:50 | 21:10 |
| 新宿駅西口 | 16:15 | 16:45 | 17:15 | 17:45 | 18:15 | 18:45 | 19:15 | 19:45 | 20:15 | 20:45 | 21:05 | 21:25 |

<料金>

新宿まで1,630円

○時之栖シャトルバス○

三島駅発



| 三島駅北口発 | 幸町バス停 | 裾野駅 | 岩波駅 | 高原ホテル前 | 時之栖北口 | 種別 | 運行 |
|--------|-------|-------|-------|--------|-------|----|-----|
| 10:05 | 10:08 | 10:25 | 10:35 | 10:45 | 10:50 | 経由 | 東海 |
| 10:35 | → | → | → | 11:10 | 11:15 | 直行 | 東海 |
| 11:05 | 11:08 | 11:25 | 11:35 | 11:45 | 11:50 | 経由 | 富士急 |
| 12:05 | 12:08 | 12:25 | 12:35 | 12:45 | 12:50 | 経由 | 東海 |
| 13:05 | → | → | → | 13:40 | 13:45 | 直行 | 富士急 |
| 14:05 | 14:08 | 14:25 | 14:35 | 14:40 | 14:45 | 経由 | 東海 |
| 15:05 | 15:08 | 15:25 | 15:35 | 15:40 | 15:45 | 経由 | 東海 |
| 16:05 | 16:08 | 16:25 | 16:35 | 16:45 | 16:50 | 経由 | 東海 |
| 17:05 | 17:08 | 17:25 | 17:40 | 17:50 | 17:55 | 経由 | 富士急 |
| 18:05 | 18:08 | 18:25 | 18:40 | 18:50 | 18:55 | 経由 | 東海 |
| 19:10 | 19:15 | 19:30 | 19:45 | 19:50 | 19:55 | 経由 | 富士急 |

三島駅行



| 時之栖北口 | 高原ホテル前 | 岩波駅 | 裾野駅 | 幸町バス停 | 三島駅北口 | 種別 | 運行 |
|-------|--------|-------|-------|-------|-------|----|------|
| 9:25 | 9:30 | 9:35 | 9:45 | 10:05 | 10:10 | 経由 | マイクロ |
| 10:55 | 11:00 | → | → | → | 11:35 | 直行 | 東海 |
| 11:55 | 12:00 | → | → | → | 12:35 | 直行 | 富士急 |
| 12:55 | 13:00 | → | → | → | 13:35 | 直行 | 東海 |
| 13:55 | 14:00 | 14:05 | 14:20 | 14:40 | 14:45 | 経由 | 東海 |
| 14:55 | 15:00 | 15:05 | 15:20 | 15:40 | 15:45 | 経由 | 東海 |
| 15:55 | 16:00 | 16:05 | 16:20 | 16:40 | 16:45 | 経由 | 富士急 |
| 16:55 | 17:00 | 17:05 | 17:20 | 17:40 | 17:45 | 経由 | 東海 |
| 18:05 | 18:10 | 18:15 | 18:35 | 18:55 | 19:00 | 経由 | 富士急 |
| 19:05 | 19:10 | 19:15 | 19:35 | 19:55 | 20:00 | 経由 | 東海 |
| 20:05 | 20:10 | 20:15 | 20:30 | 20:50 | 20:55 | 経由 | 富士急 |
| 21:28 | 21:30 | 21:35 | 21:50 | 22:10 | 22:15 | 経由 | マイクロ |

とき すみか

時之栖 園内マップ

GOTENBA KOHGEN TOKINOSUMIKA

*青色文字の施設は施設ページにリンクしています。



- 宿泊施設
- 温泉施設
- レストラン・飲食店
- スポーツ施設
- 物販施設
- その他施設

○スローハウスヴィラ（宿泊施設）の地図○

